



# Картотека ДОКУМЕНТОВ

Василий Боков

28.04.2015

## Что такое Картотека документов?

- Картотека документов – это решение на платформе 1С v8.3, предназначенное для агрегирования, комплектования и экспорта документов, хранящихся в различных информационных системах, с целью передачи в налоговые органы с использованием безбумажной технологии.



Если в Вашей компании:

- Документы создаются и хранятся в разных системах; зачастую трудно быстро найти желаемый документ;
- регулярно поступают требования о предоставлении документов из ФНС;

Тогда Картотека документов – это решение для Вас!



С 1 января 2015 года вступили в силу поправки, принятые **Федеральным законом от 28 июня 2013 № 134-ФЗ**, согласно которым:

- Компании, представляющие отчетность в электронном виде, обязаны подтвердить факт получения требования. После того, как организация получит требование из налогового органа, необходимо отправить подтверждение о приеме документов **в течение 6 дней**, в случае опоздания ФНС сможет заблокировать расчетный счет организации;
- В случае опоздания с представлением документов в ФНС больше, чем на 10 дней, расчетный счет организации может быть заблокирован!

Картотека документов – экономия Вашего времени!

Картотека документов избавит Вас не только от необходимости подолгу искать документы во множестве систем, но и от распечатывания и передачи\* в ФНС целых гор документов!

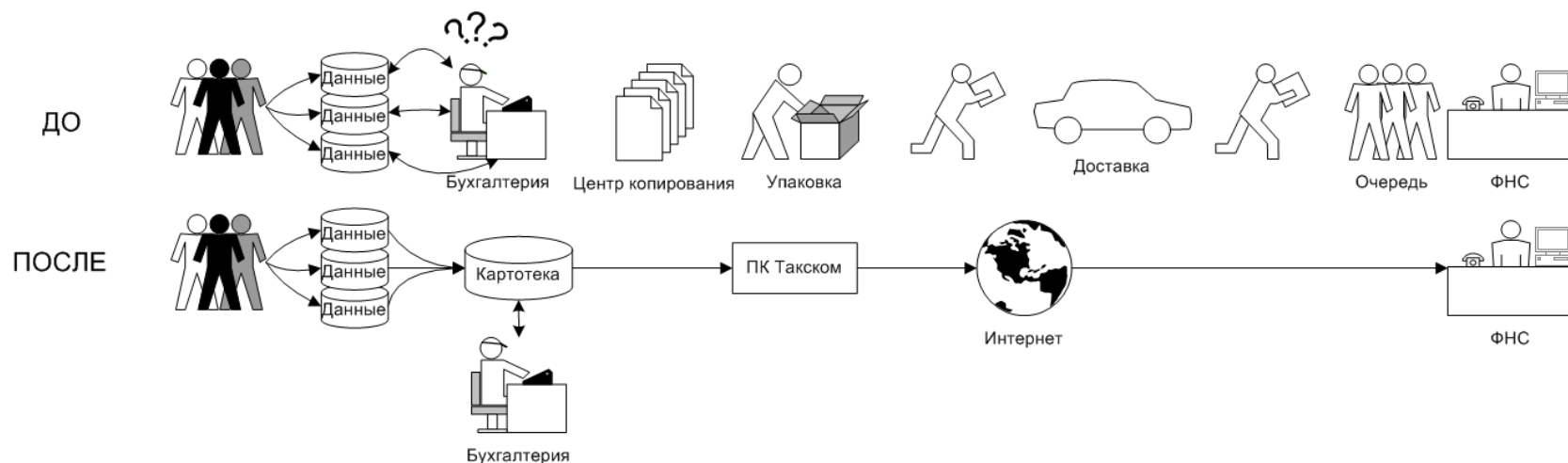

\*Для передачи документов в контролирующие органы используется программный комплекс Доклайнер.

- Получение информации о документах из нескольких баз-источников;
- Хранение информации о нескольких представлениях документа (XML, PDF, excel), в т.ч. несколько представлений в одном источнике, несколько файлов в одном представлении;
- Мгновенный поиск документа по всем базам-источникам;
- Подбор и комплектование документов для налоговых органов;
- Выгрузка собранных документов в ПК Доклайнер для передачи в ФНС;
- Контроль повторной отправки документа, ранее представленного ФНС;
- Хранение истории ответов в ФНС.

- При невозможности ответа в ФНС в электронном виде, картотека используется для контроля бизнес-процесса сбора пакета документов в соответствии с содержанием требования;
- Печать всего комплекта документов в ответ на требование;
- Хранение истории ответов в ФНС;
- Пометка документа по статусу «ранее уже истребовался»
- Синхронизация с ДО, контроль статусов сбора по отделам/персоналиям;
- Функции архивного хранения документов.

## Схема работы Картотеки документов

Универсальный механизм на основе драйверов и протокола обмена позволяет интегрировать Картотеку документов с различными информационными системами (не только на платформе 1С).

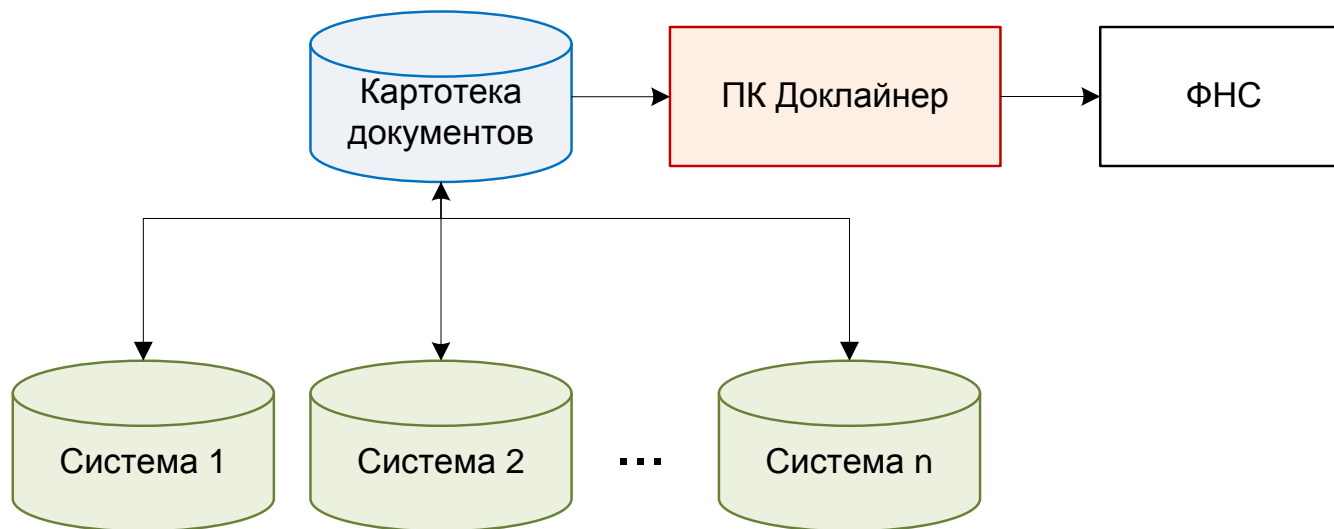



Форма для работы с карточками позволяет оперативно сгруппировать, отфильтровать, найти и просмотреть информацию по любому документу: основные реквизиты, комплектность, источники данных, монитор синхронизации.

Здесь же можно повторно синхронизировать карточки, сохранить файлы документа на диск.

Вид документа	Направление	Номер	Дата	Организация	Контрагент
Акт приемки-сдачи работ (с/сл)					
Грузовая таможенная декларация/транзитная декларация					
Документы					
Счет-фактура	Исходящий	0000000001	22.12.2014	НИПИ "КомАльянсРез"	ООО "ПроектМедВидео-1"
Счет-фактура	Исходящий	0000000001	19.12.2014	ИП Рогов и компания	Василий Рогов
Счет-фактура	Исходящий	1079424	30.09.2014	ООО "Такском"	53211001971. Главное управление МЧС России по Новгородской области
Счет-фактура	Исходящий	УТ00001759	10.01.2014	ООО "Такском"	7714097791. Ногинское управление Минсудшашты МО
Счет-фактура	Исходящий	УТ00001774	10.01.2014	ООО "Такском"	5044088883. ООО «РАДУГА»
Счет-фактура	Исходящий	УТ00001785	10.01.2014	ООО "Такском"	7728674946. ООО "Смарт медиа Продакшн"
Счет-фактура	Исходящий	УТ00001786	10.01.2014	ООО "Такском"	7728674946. ООО "Смарт медиа Продакшн"
Счет-фактура	Исходящий	УТ00001888	10.01.2014	ООО "Такском"	5405418966. ООО "АДЛ Групп"
Счет-фактура	Исходящий	УТ00001889	10.01.2014	ООО "Такском"	5405418966. ООО "АДЛ Групп"
Счет-фактура	Исходящий	УТ00001890	10.01.2014	ООО "Такском"	7724898952. ООО "Автомобильная СЕБ"
Счет-фактура	Исходящий	УТ00001891	10.01.2014	ООО "Такском"	7724898952. ООО "Автомобильная СЕБ"
Счет-фактура	Исходящий	УТ00001892	10.01.2014	ООО "Такском"	5262040151. ООО "Тертуда"
Счет-фактура	Исходящий	УТ00001893	10.01.2014	ООО "Такском"	7720750602. ООО "УниверсалТрейд"
Счет-фактура	Исходящий	УТ00001894	10.01.2014	ООО "Такском"	7715819545. ООО "ЭлектротрансСтрой"
Счет-фактура	Исходящий	УТ00001895	10.01.2014	ООО "Такском"	7704811782. ООО "Масло"
Счет-фактура	Исходящий	УТ00001896	10.01.2014	ООО "Такском"	7805560453. ООО "Высел"
Счет-фактура	Исходящий	УТ00001897	10.01.2014	ООО "Такском"	7730607979. ООО "Бастон"
Счет-фактура	Исходящий	УТ00001898	10.01.2014	ООО "Такском"	7734638128. ООО "Горная Техника"
Счет-фактура	Исходящий	УТ00001899	10.01.2014	ООО "Такском"	7709812333. ООО "Транс-авто"
Счет-фактура	Исходящий	УТ00001900	10.01.2014	ООО "Такском"	7725843402. ООО "Стройгруп"
Счет-фактура	Исходящий	УТ00001901	10.01.2014	ООО "Такском"	7725843402. ООО "Стройгруп"
Счет-фактура	Исходящий	УТ00001902	10.01.2014	ООО "Такском"	7709812333. ООО "Транс-авто"
Счет-фактура	Исходящий	УТ00001903	10.01.2014	ООО "Такском"	7702718589. ООО "ТИ Центральная электрогаз"
Счет-фактура	Исходящий	УТ00001904	10.01.2014	ООО "Такском"	7721705867. ООО "Интер Энерго"
Счет-фактура	Исходящий	УТ00001905	10.01.2014	ООО "Такском"	7701266808. ЗАО "АВИАТРЕЙД"
Счет-фактура	Исходящий	УТ00001906	10.01.2014	ООО "Такском"	645008014. ООО "СНТ"
Счет-фактура	Исходящий	УТ00001907	10.01.2014	ООО "Такском"	645008014. ООО "СНТ"
Счет-фактура	Исходящий	УТ00001908	10.01.2014	ООО "Такском"	7731246059. ООО "МПК "Агросем"
Счет-фактура	Исходящий	УТ00001909	10.01.2014	ООО "Такском"	5249124003. ООО "ДеревинскийПродуктН"

В карточке документа для просмотра доступны все реквизиты карточки, виды данных, информация о последней синхронизации, связи с другими документами.

**Счет-фактура №000000000001 от 22.12.2014 (Исходящий) (Карточка документа)**

Вид: Счет-фактура | Номер: 000000000001 | от: 22.12.2014 | Направление: Исходящий

Сумма: 15 000.00 | Налог: 2 288.14 | РУБ

Организация: НИПИ "КомАльянсРег" | Роль организации: Продавец

Контрагент: ОДО "ПроектМедВидео"1 | Роль контрагента: Покупатель

Вид оригинала:  На бумажном носителе  В электронном виде

**Файлы:**

База источник	Дата синхронизации
УПП	24.04.2015 17:25:57

Имя файла	Тип	Размер (Кб)	Изменен	ЭП	База источник	Вид данных
ON_SFAKT_2AL-9798E40D-2EDD-4016-A564-B14C2491D1AF-00000_2AL-DDAE9B58-2B62-4C69-B430-5ECC0463D441D-00000_...	xml		13.01.2015 10:51:03	✓	УПП	XML-файл с подписью

**Связи:**

Тип связи	Дата	Номер	Направление Вид	Контрагент	Организация	База источник
Связанный	17.09.2014	12143	Внутренний Договор (соглашение, контракт)	ОДО "ПроектМедВидео"1	НИПИ "КомАльянсРег"	УПП

При получении требования из ФНС, его основные параметры заносятся в Картотеку, после чего производится подбор карточек и экспорт документов в ПК Доклайнер для передачи по каналам связи.

The screenshot shows the 'Подбор карточек' (Card Selection) dialog box in the TAXCOM software. The main window displays the 'Ответ на требование ФНС' (Response to FNS Requirement) form for requirement number 00000002, dated 16.04.2015 15:02:00. The dialog box is titled 'Подбор карточек по строке: 1.01' and contains a table for selecting cards from the 'Картотека документов' (Document Card Index).

Настройка	Значение
<input checked="" type="checkbox"/> Период	Этот год
<input type="checkbox"/> Вид документа	Равно
<input type="checkbox"/> Контрагент	Равно
<input type="checkbox"/> Направление документа	Равно
<input type="checkbox"/> Организация	Равно

Below the table, there is a section 'Возможно перенести:' (Possible to transfer) with a table for selecting documents to be transferred:

Вид документа	Направление	Дата	Номер	Организация	Контрагент

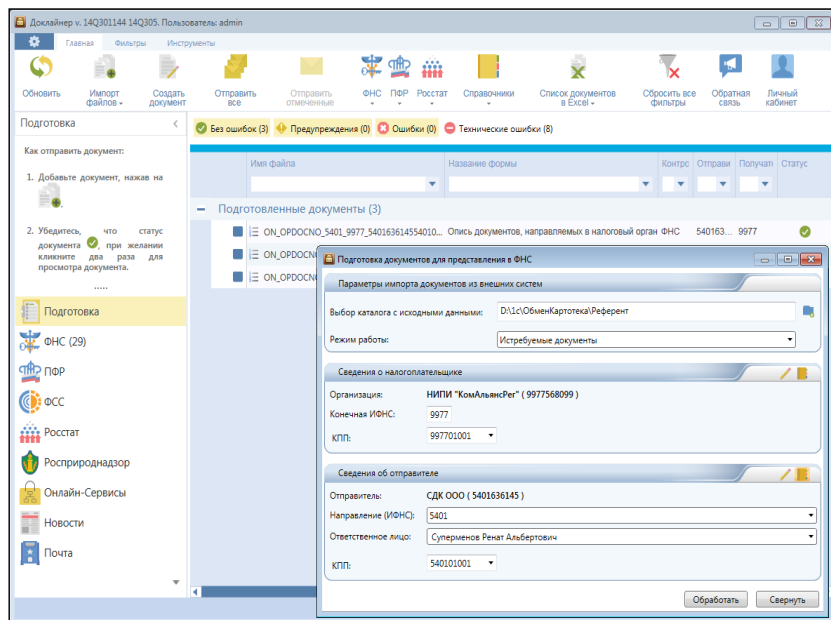

При экспорте из Картотеки документов ответ на требование автоматически загружается в ПК Доклайнер, где проходит форматно-логический контроль, подписывается ЭП, формируется транспортный контейнер и пакет документов отправляется в ФНС, при этом фиксируется статус обработки на каждой стадии.

В итоге пакет документов либо принимается ФНС и документооборот считается успешно завершённым, либо отклоняется с указанием причины (документооборот завершён с ошибками). При отклонении пакета ошибки должны быть исправлены, после чего формируется и отправляется новый пакет.



- **Автоматизация сбора документов из нескольких источников** на основе протокола взаимодействия, обеспечивающего работу Картотеки документов с информационными системами независимо от платформы и внутренней структуры хранения документов.
- **Ускорение поиска** за счёт того, что он происходит по карточкам документов заранее собранным из всех источников.
- **Своевременное выявление проблем** с документами как на этапе автоматической или ручной синхронизации с базами-источниками, так и при экспорте и отправке в ФНС.
- **Ускорение взаимодействия с ФНС**, за счёт перехода на обмен требованиями и ответами в электронном виде, отказ от бумаги.

Стоимость проекта определяется по итогам предпроектного обследования и складывается из следующих компонентов:

- Лицензия на картотеку (30.000 рублей), без ограничения по кол-ву пользователей и сроку действия;
- Первичная настройка и обучение персонала – входят в стоимость;
- ПК Такском Доклайнер по тарифам Такском;
- Консалтинг и доработка необходимых модулей (2350 рублей за 1 час);
- Разработка индивидуального решения (при необходимости) – цена договорная.

- Предпроектное обследование систем и бизнес-процессов заказчика;
- Написание необходимых драйверов для 1С;
- Развёртывание Картотеки на сервере;
- Настройка баз-источников (встраивание плана обмена);
- Настройка соединения с базами-источниками;
- Первая синхронизация (перенос большого объёма документов за прошедшие периоды);
- Настройка взаимодействия с Доклайнером
- Обучение сотрудников заказчика.



Для внедрения электронного взаимодействия с ФНС требуется экспертиза в области электронного документооборота и работы с электронной подписью.

Компания Такском обладает многолетней экспертизой многочисленных крупных проектов и является одним из ведущих операторов электронного документооборота в России. Свой выбор в пользу Такском сделали более 350.000 абонентов.



- Оператор электронной отчётности с 2000 г.;
- 15 лет на рынке электронного документооборота;
- Обширная клиентская база: 350 000 компаний, которые уже обмениваются электронными товаросопроводительными документами;
- Все средства для организации приема и отправки электронных документов (средства криптографической защиты, ключи квалифицированной электронной подписи и т.д.)
- Крупнейший удостоверяющий центр (выдано более 1 миллиона сертификатов электронных подписей)
- Представительство во всех субъектах Российской Федерации

По вопросам получения дополнительной информации и приобретения Картотеки документов обращайтесь:

<b>Боков Василий</b>	<b>Волков Пётр</b>
Менеджер по работе с клиентами	Ведущий аналитик
Тел.: +7 (495) 225-24-01 (#1531) <a href="mailto:Vokovva@taxcom.ru">Vokovva@taxcom.ru</a>	Тел.: +7 (495) 225-24-01 (#1090) <a href="mailto:VolkovPD@taxcom.ru">VolkovPD@taxcom.ru</a>
<a href="http://www.taxcom.ru">www.taxcom.ru</a> <a href="http://taxcom-kartoteka.ru">taxcom-kartoteka.ru</a>	